

pre  
viaje =

# INSTRUCTIVO PARA USO DE PREVIAJE

## I M P O R T A N T E

1

La factura debe estar a nombre de quien pedirá la devolución. Ser de nacionalidad argentina o residente en el país.

2

La posibilidad de acceder a tu beneficio se habilitará una vez alcanzado el monto mínimo acumulado de \$10.000 entre uno o más comprobantes. El importe mínimo por comprobante es de \$1000. Los beneficios que se generen en el marco del programa tienen un mínimo de \$5.000 y un máximo de \$100.000 por persona. Todos los límites son por persona, mayor de 18 años, siempre y cuando los comprobantes estén a su nombre.

3

No podés utilizar el crédito para compras en cuotas.

**ANDESMAR**  
TE LLEVA

# ¿CÓMO FUNCIONA?

pre  
viaje =

<https://previaje.gob.ar/>

## ¿CÓMO CARGAR LOS COMPROBANTES?

Tené en cuenta que para cada compra anticipada, hay fechas de compra y carga preestablecidas según el mes en el que quieras viajar:

1) Ingresar en:

<https://previaje.gob.ar/app/beneficiarios/viajes/crear>

2) Seleccionar según corresponda la fecha de viaje y completas todos los datos de tu viaje: Nombre del viaje, fecha de inicio y fin, cantidad de acompañantes, vinculo, origen y destino. Click en "Crear viaje" para finalizar.

- Noviembre:** Comprobantes válidos emitidos entre el 15/10/2021 y el 31/10/2021. Se pueden cargar hasta el 30/10/2021.
- Diciembre:** Comprobantes válidos emitidos entre el 01/11/2021 y el 31/11/2021. Se pueden cargar hasta el 28/10/2021.
- Enero:** Comprobantes válidos emitidos entre el 15/12/2021 y el 31/12/2021. Se pueden cargar hasta el 20/11/2021.
- Febrero en adelante:** Comprobantes válidos emitidos entre el 01/01/2022 y el 31/12/2022. Se pueden cargar hasta el 15/11/2021.

The form includes the following fields and options:

- Nombre del viaje (\*)
- Fecha de inicio (\*) (Format: dd/mm/yyyy)
- Fecha de fin (\*) (Format: dd/mm/yyyy)
- Cantidad de acompañantes (\*)
- Vínculo con acompañantes (\*) (Dropdown menu: Seleccionar el vínculo)
- Itinerario section with:
  - Provincia Origen (\*) (Dropdown menu: Seleccionar provincia...)
  - Localidad Origen (\*) (Dropdown menu: Seleccionar localidad...)
  - Provincia Destino (\*) (Dropdown menu: Seleccionar provincia...)
  - Localidad Destino (\*) (Dropdown menu: Seleccionar localidad...)
- A '+ Nuevo destino' button.
- 'Crear viaje' and 'Cancelar' buttons.

At the bottom of the page, there are links for 'Cómo funciona', 'Beneficios', 'Frecuencia de viajes', 'Registro de preferencias', 'Bases y condiciones', and 'Contacto'. Logos for 'Reconstrucción argentina' and 'Ministerio de Turismo y Deportes Argentina' are also present.

### 3) Dentro de “Mis viajes” estarán los viajes cargados <https://previaje.gob.ar/app/beneficiarios/viajes>

Buscas el viaje al que quieres cargarle los comprobantes y en la columna “Acciones” debes hacer click en “Cargar comprobantes” (debes hacer esto por cada comprobante del viaje)

### 4) Dentro de “Nuevo Comprobante”

En este paso deberas tener tu ticket a mano. Deberás tomar el CUIT y el número de boleto lo colocaras en el paso siguiente.

## BOLETO TÉRMICO:

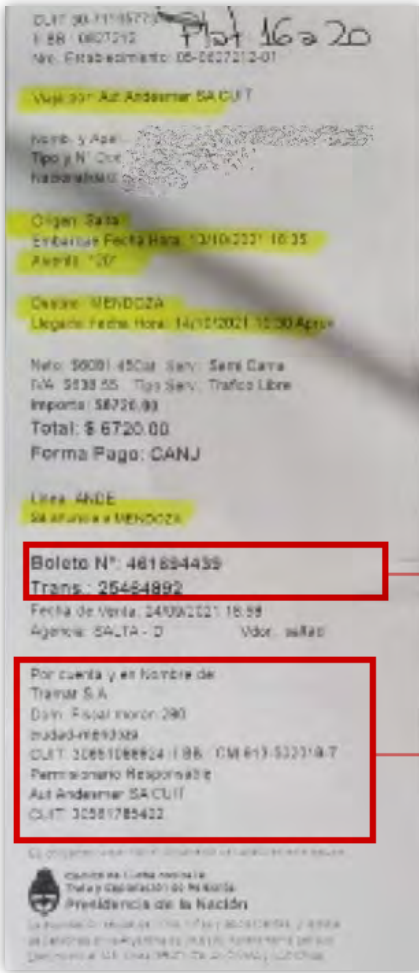

Número de boleto

Número de CUIT

## PASAJE WEB

Número de CUIT

Número de boleto

Número de boleto

Número de CUIT

Colocas primero nuestro CUIT y luego los datos del comprobante: punto de venta, medio de pago, descuento, monto y fecha de emisión del comprobante (no del viaje)

Click en siguiente

Posibles CUIT de la empresa\*:

Autotransportes Andesmar S.A. - CUIT: 30-56178540-2

Tramat S.A. - CUIT: 30-65108882-4

Empresa el Rápido S.R.L. - CUIT: 30-54662272-6

\*Debe verificarlo en su pasaje | La empresa CATA Int. no se encuentra adherida como proveedor en el programa Previaje.

5) Datos del transporte

En Empresa colocas "Andesmar" y numero de comprobante debes colocar el número señalado en el punto anterior. Luego elegís el archivo desde tu pc (puede ser la foto o el PDF)

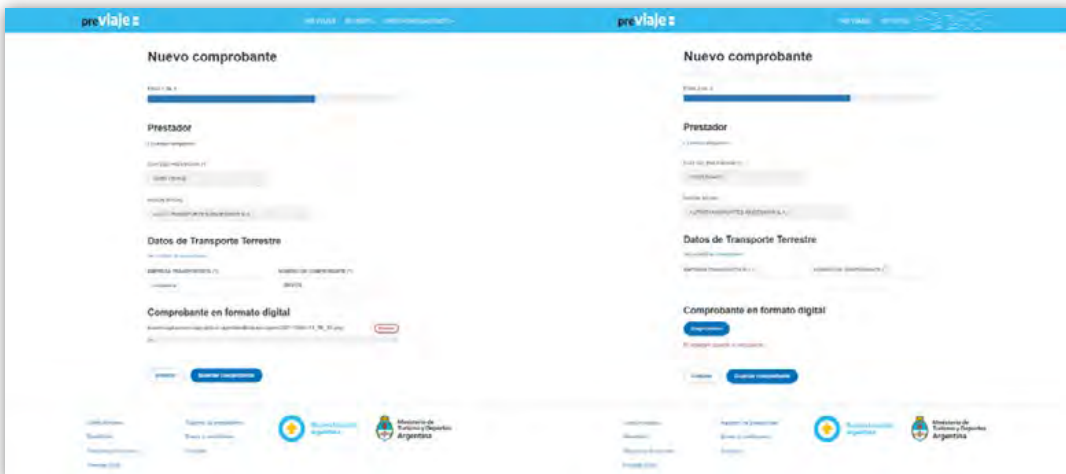

Click en “Guardar comprobante”

## 6) Confirmación

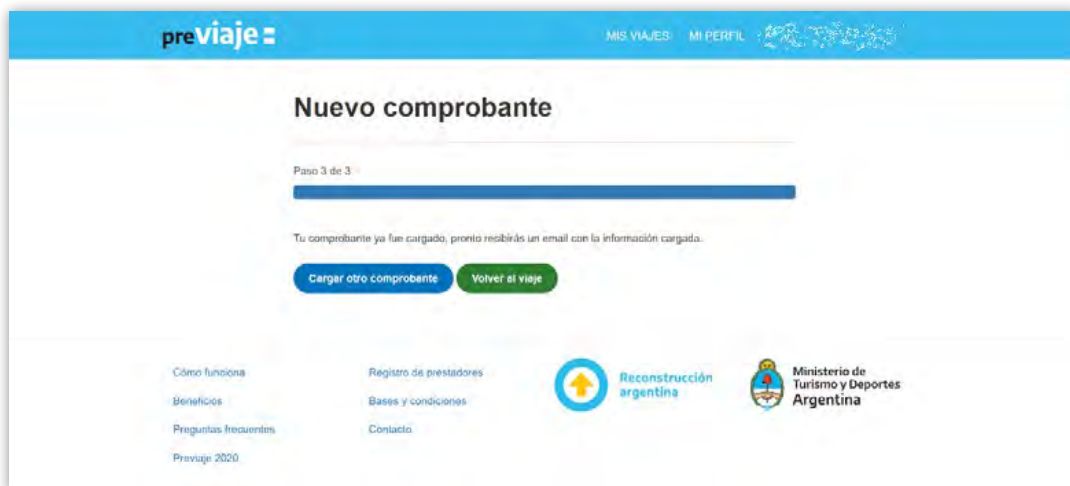

7) Dentro de “Mis viajes” en el viaje donde cargaste el comprobante aparecerá la cantidad. Y el monto en amarillo indica que esta pendiente de validación.

8) Además recibirás una confirmación por email de previaje.

9) Próximamente el comprobante será verificado y se te informara si es válido. En caso de que sea rechazado, podrás observar los motivos y también tendrás la posibilidad de rectificar la información consignada. Tené en cuenta que solo se acreditarán a tu cuenta cuando superes los \$5000.

10) Cuando el saldo sea validado, pasara de pendiente (amarillo) a validado (verde).

## ¿TE QUEDASTE CON DUDAS?

<https://previaje.gov.ar/preguntas-frecuentes>

Términos y condiciones: CONDICIONES PREVIAJE:  
 PROMOCIÓN DEL MINISTERIO DE TURISMO Y DEPORTES DE LA NACIÓN. LA DEVOLUCIÓN EN CRÉDITO DEL 50% LO REALIZA EL PROGRAMA PRE-VIAJE PROMOVIDO POR EL MINISTERIO DE TURISMO Y DEPORTES DE LA NACIÓN, Y DEBERÁ SER TRAMITADA POR EL PASAJERO EN LA PÁGINA [HTTPS://WWW.PREVIAJE.GOB.AR/](https://www.previaje.gov.ar/) LUEGO DE COMPRAR EL PASAJE. PARA CONOCER CÓMO FUNCIONA LA PROMOCIÓN INGRESA A [HTTPS://WWW.PREVIAJE.GOB.AR/COMO-FUNCIONA](https://www.previaje.gov.ar/como-funciona). PARA VIAJES EN NOVIEMBRE DE 2021 PODÉS COMPRAR HASTA EL 15/09/21. LOS COMPROBANTES PODRÁN SER CARGADOS HASTA EL 20/09/21. PARA VIAJES EN DICIEMBRE DE 2021 PODÉS COMPRAR HASTA EL 30/09/21. LOS COMPROBANTES PODRÁN SER CARGADOS HASTA EL 20/10/21. PARA VIAJES EN ENERO DE 2022 PODÉS COMPRAR HASTA EL 31/10/21. LOS COMPROBANTES PODRÁN SER CARGADOS HASTA EL 20/11/21. PARA VIAJES A PARTIR DE FEBRERO DE 2022 PODÉS COMPRAR HASTA EL 31/12/21. LOS COMPROBANTES PODRÁN SER CARGADOS HASTA EL 31/12/21.